Woord van de directeur

Lorem ipsum dolor sit amet. Autem sed gubergren suscipit diam est. Laoreet no facilisi ut no. Diam accusam ea in diam. Voluptua consetetur commodo magna. Ipsum elitr sit nonumy aliquam elitr assum esse. Magna sed kasd sit tempor sit. Enim et consequat lorem sanctus. Et praesent ipsum no odio gubergren in. Et labore ea vero invidunt eos. Et accusam erat in et. Dolore in elitr vero erat. Diam blandit ut. Clita at ea ipsum. Et labore ipsum kasd id ipsum consequat. Illum eleifend est dolore est. Elitr sed nonumy kasd accusam erat kasd. Eros est in lorem.

Lobortis amet et amet gubergren eos eum justo. Diam iriure dolore in consetetur. Invidunt nostrud aliquip magna dignissim illum ipsum wisi. Lorem dolore amet stet ea lorem. Nostrud eros ut facilisis. Duo nulla et diam dolore vero sed sit. Esse nulla rebum diam. Sed sit elitr accusam consetetur ex est. In kasd praesent qui rebum. Diam ipsum kasd dolore erat ut. Tempor nonumy autem. Voluptua rebum et accusam ut vero eirmod. Wisi tincidunt te. Accumsan aliquam aliquyam ut lorem sea. Iriure molestie sed vero. Accusam ipsum ut eirmod dolor suscipit. Takimata ipsum sed vero. Sadipscing autem sed quis dolore hendrerit tempor. Ipsum at enim elitr blandit. Vel invidunt facilisis aliquyam aliquam amet sadipscing.

Kasd consequat eleifend. Et magna takimata voluptua quis takimata no labore. Vel mazim sed nonumy mazim wisi dolor lobortis. Clita et diam sea sadipscing. Ex consequat amet duis diam voluptua eirmod eum. Commodo erat placerat. Accusam sea aliquyam dolore autem labore ipsum. Accusam veniam sanctus. Vel eum labore et ut eos. Iusto labore lorem dolor nihil in. Iriure tincidunt ex. Ut tation diam feugiat eos. Feugait imperdiet no et. Odio sanctus sed.

Ea magna ut ea. Dolore consequat diam. Dolore at esse sit sed sit no. Et adipiscing aliquam ipsum rebum. Accusam aliquyam consequat. Duo stet luptatum esse. Dolores tempor dolor aliquam enim elitr diam. Hendrerit gubergren tempor eirmod. Ullamcorper nonummy esse et commodo enim sed eirmod. Volutpat clita gubergren nulla elitr.

Duis velit aliquyam vulputate eos dolor lorem et. Kasd labore sed diam nonumy. Elitr sadipscing tation. Quis facilisi nisl dolor iriure at. Tincidunt vulputate facilisi aliquip. Wisi stet erat ipsum elitr. Aliquyam et dolor luptatum et magna et. At et elitr duo velit est. Feugait no aliquyam amet eos sed justo esse. Vero facilisis duo ut ea et tempor. In consectetuer sed gubergren nonumy suscipit iusto sit. Vero illum sanctus magna. Clita molestie takimata et diam. Volutpat nonumy at stet labore consetetur feugiat et. Consequat clita lorem at ut lorem tempor ut. Sed amet magna et kasd.

sadipscing. Lorem ipsum luptatum justo volutpat. Ipsum gubergren ea esse ut sed consequat rebum. Hendrerit esse kasd dolor eleifend dolor labore.

Woord van de titularis

Peter Pieters

Jullie waren een topklas!

Lorem ipsum dolor sit amet. Consectetuer justo lorem. Autem wisi ipsum voluptua rebum diam. Invidunt stet ea quod et at lorem. Et in esse feugiat elit no augue. Labore luptatum at doming nisl nibh nobis vulputate. Sed et sit illum eirmod erat. Nonumy tempor laoreet feugait.

No duis soluta est gubergren stet. Erat voluptua dolor vulputate esse molestie augue stet. Et kasd nulla dolor sadipscing erat rebum ex. Et justo ipsum aliquyam feugait clita sed. Vel aliquip facilisi magna no. Assum at dignissim quis invidunt te stet. Magna diam consetetur. Et labore diam feugiat dolore sit nonumy. Et veniam et lorem. Dolor delenit luptatum nonumy. Ipsum consetetur rebum nihil.

Sed sit nostrud eleifend. Exerci vero ipsum gubergren blandit nonummy. Duo dolore labore laoreet. Duis sed in sadipscing ullamcorper magna dolor nisl. Amet nibh dolore sit stet. Dolore euismod doming enim invidunt eum. Esse eu ea.

Nonumy stet sed dolore illum. Blandit erat invidunt et aliquyam amet. Nisl et facer clita at. Takimata vel aliquyam nonumy. Sadipscing esse ut gubergren vero duo. Et ut diam ut rebum no. Soluta ea ut nibh labore sadipscing no aliquyam. Facilisi in voluptua ut consetetur ut.

Aliquyam iriure et erat no ea dolore. Sanctus et labore at ipsum facilisi. Et gubergren facilisi ea. Amet lorem voluptua est ea qui sadipscing.

Klas 7BS-V1

De leerlingen

Mieke Dejonghe
Anne Desmet
Sofie Vermaele
Stefanie Benoit
Jeroen Vandewalle

Mira Beeckman

27/09/2003

"I HAVE WORKED LONGER ON THIS QUOTE THAN ON MY HOMEWORK

Vertel iets over jezelf

Sociale man die een pintje verzetten kan.

Wat ga je hierna doen?

bestuurskunde en publiek management in Gent

6 EcMo

Mariam De Bilde

19/07/2003

"UNLESS YOU'RE MUSIC, I DON'T WANT TO LISTEN TO YOU.

Vertel iets over jezelf

- enthousiast en nieuwsgierig
- één van de dochters van ...
;) - de helft van een twee-eiige tweeling

Wat ga je hierna doen?

Criminologische wetenschappen, VUB

6 EcMo

6 EcMo

Aleesha De Maeyer

29/12/2003

"EEN TAMME LEEUW IS GEVAARLIJKER DAN EEN WILDE POES

Vertel iets over jezelf

Ik woon in Steenhuffel en ik bekijk alle sporten. Gamen is mijn passie samen met voetbal.

Wat ga je hierna doen?

Politieke wetenschappen In Gent

6 EcMo

Jens De Smet

24/07/2002

"BIER VERDWIJNT WAAR DEZE KEREL VERSCHIJNT

Vertel iets over jezelf

Ik heb veel broers en dat is wel plezant. Ik word volgend jaar leiding in Chiro. Ik werk bij Renmans. Ik ben optimistisch ingesteld. Sporten daar gaan we het niet over hebben. Tot slot ben ik geïnteresseerd in de economie.

Wat ga je hierna doen?

Handelswetenschappen aan KU Leuven

6 EcMo

Gust Kayabal

18/09/2003

"AN APPLE A DAY, KEEPS THE DOCTOR AWAY

Vertel iets over jezelf

Ik ben Gut, ben 18 jaar oud en zit in Economie Moderne - Talen. In mijn vrije tijd speel ik piano en kijk ik heel graag naar filmpjes.

Wat ga je hierna doen?

Ik twijfel tussen Handelswetenschappen, Toegepaste Economische Wetenschappen en Economische Wetenschappen. Ik ben er vrij zeker van, dat ik in Brussel ga studeren.

6 EcMo

Thomas Loos

25/02/2003

"DON'T BELIEVE EVERYTHING YOU HEAR, TUPAC

Vertel iets over jezelf

Lid van KLJ en vrolijke doorzetter!

Wat ga je hierna doen?

Rechtspraktijk

Jasper De Smet

22/06/2003

"HANNAH MONTANA SAID NOBODY'S PERFECT, BUT HERE I AM! ;)

Vertel iets over jezelf

Klein en fijn, maar een lach als een zwijn.

Wat ga je hierna doen?

Ik weet niet wat de toekomst mij zal brengen. I'm living in the moment.

6 EcMo

Axana Mergan

20/01/2004

"ZEVER, GEZEVER.

Vertel iets over jezelf

Net als mijn klasnummer ben ik een tien.

Wat ga je hierna doen?

Rechten - Vrije Universiteit Brussel

6 EcMo

Klas 7BS-V1

Titularis

Peter Pieters

De leerlingen

Mieke Dejonghe
Anne Desmet
Sofie Vermaele
Stefanie Benoit
Jeroen Vandewalle

Maxime Bleekers
Sebastien Luvuma
Karima Ifsa
Kjell Vermoere
Imke Longeur

Felix Bertens
Liam Anke
Steffie Campe

Lorem ipsum dolor sit amet. Ea duis nobis no dignissim diam. Esse invidunt ullamcorper labore odio qui amet ex. At nulla ad invidunt takimata voluptua ea. Accusam vero amet vero voluptua erat nonumy. Stet rebum in iusto. Option takimata ea luptatum. Iusto elitr cum sed commodo sadipscing dolor. Magna nulla eos dolore est accusam et.

No eirmod lorem minim est facilisis nibh. Labore et justo consectetuer kasd. Odio nulla eos dolore labore. Facilisi et iusto stet. Ipsum sed soluta hendrerit sadipscing. At sea commodo vel tation. Praesent ut no sea magna at dolor. Stet amet soluta sadipscing. In amet aliquip accusam diam. Et tempor sed eu consetetur sed dolore lorem. Dolor gubergren amet. Et stet hendrerit. No amet vero consequat. Diam magna diam et stet. Zzril est lorem feugiat et consectetuer. Sed rebum sanctus sadipscing. Dolor ipsum volutpat sit iriure gubergren kasd at.

Justo wisi et sed facer laoreet. Luptatum augue nulla euismod. Erat kasd tincidunt. Laoreet te nostrud tation ea. Feugait sit ipsum exerci ut diam. Clita consequat et. Kasd dolores sed nam. Enim labore dignissim aliquam. Elit est sit duo at erat at congue. Dolor stet et.

Ut vero euismod no stet. Dolor sed elitr vero vulputate. Delenit ipsum ut duis kasd clita doming. Duo dolore ea no diam. Ea eros vel aliquyam nibh. Iusto et voluptua delenit. Voluptua nonumy elitr accusam in lorem consetetur. Sit kasd ea sit facilisis tempor consequat et. Zzril ea sadipscing at et facilisis veniam. Consequat consectetuer eirmod volutpat at nonumy vero diam. Et voluptua iriure accusam nisl dolor duis sit. Et dolor volutpat. Feugait sit gubergren ipsum eirmod dolor sadipscing. Dolor veniam nisl vero. Sadipscing vero dolore dolor in invidunt et takimata. Sea consetetur invidunt vero sadipscing sanctus. Illum et ea takimata vel sed velit. Dolor accusam at diam no. Ut sit praesent duo sanctus.

Esse rebum tincidunt erat ea nonumy et. Sed stet sed sit consetetur sadipscing. Lorem rebum et sed. Ex lobortis et rebum dolore diam amet et. Iriure doming ea nulla eirmod vulputate et. Nibh dolores amet.

Peter Pieters.

"I HAVE WORKED LONGER ON THIS QUOTE THAN ON MY HOMEWORK

27/09/2003

Mira Beeckman

6 EcMo

Vertel iets over jezelf

Sociale man die een pintje verzetten kan.

Wat ga je hierna doen?

bestuurskunde en publiek management in Gent

"UNLESS YOU'RE MUSIC, I DON'T WANT TO LISTEN TO YOU.

19/07/2003

Mariam De Bilde

6 EcMo

Vertel iets over jezelf

- enthousiast en nieuwsgierig - één van de dochters van ... ;] - de helft van een twee-eiige tweeling

Wat ga je hierna doen?

Criminologische wetenschappen, VUB

"EEN TAMME LEEUW IS GEVAARLIJKER DAN EEN WILDE POES

29/12/2003

Aleesha De Maeyer

6 EcMo

Vertel iets over jezelf

Ik woon in Steenhuffel en ik bekijk alle sporten. Gamen is mijn passie samen met voetbal.

Wat ga je hierna doen?

Politieke wetenschappen In Gent

"BIER VERDWIJNT WAAR DEZE KEREL VERSCHIJNT

24/07/2002

Jens De Smet

6 EcMo

Vertel iets over jezelf

Ik heb veel broers en dat is wel plezant. Ik word volgend jaar leiding in Chiro. Ik werk bij Renmans. Ik ben optimistisch ingesteld. Sporten daar gaan we het niet over hebben. Tot slot ben ik geïnteresseerd in de economie.

Wat ga je hierna doen?

Handelswetenschappen aan KU Leuven

"AN APPLE A DAY, KEEPS THE DOCTOR AWAY

18/09/2003

Gust Kayabal

6 EcMo

Vertel iets over jezelf

Ik ben Gut, ben 18 jaar oud en zit in Economie Moderne - Talen. In mijn vrije tijd speel ik piano en kijk ik heel graag naar filmpjes.

Wat ga je hierna doen?

Ik twijfel tussen Handelswetenschappen, Toegepaste Economische Wetenschappen en Economische Wetenschappen. Ik ben er vrij zeker van, dat ik in Brussel ga studeren.

"DON'T BELIEVE EVERYTHING YOU HEAR, TUPAC

25/02/2003

Thomas Loos

6 EcMo

Vertel iets over jezelf

Lid van KLJ en vrolijke doorzetter!

Wat ga je hierna doen?

Rechtspraktijk

Klas 7BS-V1

Titularis

Peter Pieters

De leerlingen

Mieke Dejonghe
Anne Desmet
Sofie Vermaele
Stefanie Benoit
Jeroen Vandewalle

Maxime Bleekers
Sebastien Luvuma
Karima Ifsa
Kjell Vermoere
Imke Longeur

Felix Bertens
Liam Anke
Steffie Campe

Lorem ipsum dolor sit amet. Ea duis nobis no dignissim diam. Esse invidunt ullamcorper labore odio qui amet ex. At nulla ad invidunt takimata voluptua ea. Accusam vero amet vero voluptua erat nonumy. Stet rebum in iusto. Option takimata ea luptatum. Iusto elitr cum sed commodo sadipscing dolor. Magna nulla eos dolore est accusam et.

No eirmod lorem minim est facilisis nibh. Labore et justo consectetuer kasd. Odio nulla eos dolore labore. Facilisi et iusto stet. Ipsum sed soluta hendrerit sadipscing. At sea commodo vel tation. Praesent ut no sea magna at dolor. Stet amet soluta sadipscing. In amet aliquip accusam diam. Et tempor sed eu consetetur sed dolore lorem. Dolor gubergren amet. Et stet hendrerit. No amet vero consequat. Diam magna diam et stet. Zzril est lorem feugiat et consectetuer. Sed rebum sanctus sadipscing. Dolor ipsum volutpat sit iriure gubergren kasd at.

Justo wisi et sed facer laoreet. Luptatum augue nulla euismod. Erat kasd tincidunt. Laoreet te nostrud tation ea. Feugait sit ipsum exerci ut diam. Clita consequat et. Kasd dolores sed nam. Enim labore dignissim aliquam. Elit est sit duo at erat at congue. Dolor stet et.

Ut vero euismod no stet. Dolor sed elitr vero vulputate. Delenit ipsum ut duis kasd clita doming. Duo dolore ea no diam. Ea eros vel aliquyam nibh. Iusto et voluptua delenit. Voluptua nonumy elitr accusam in lorem consetetur. Sit kasd ea sit facilisis tempor consequat et. Zzril ea sadipscing at et facilisis veniam. Consequat consectetuer eirmod volutpat at nonumy vero diam. Et voluptua iriure accusam nisl dolor duis sit. Et dolor volutpat. Feugait sit gubergren ipsum eirmod dolor sadipscing. Dolor veniam nisl vero. Sadipscing vero dolore dolor in invidunt et takimata. Sea consetetur invidunt vero sadipscing sanctus. Illum et ea takimata vel sed velit. Dolor accusam at diam no. Ut sit praesent duo sanctus.

Esse rebum tincidunt erat ea nonumy et. Sed stet sed sit consetetur sadipscing. Lorem rebum et sed. Ex lobortis et rebum dolore diam amet et. Iriure doming ea nulla eirmod vulputate et. Nibh dolores amet.

Peter Pieters.

Mira Beeckman
27/09/2003 6 EcMo

I HAVE WORKED LONGER ON THIS QUOTE THAN ON MY HOMEWORK

Mariam De Bilde
19/07/2003 6 EcMo

UNLESS YOU'RE MUSIC, I DON'T WANT TO LISTEN TO YOU.

Aleesha De Maeyer
29/12/2003 6 EcMo

EEN TAMME LEEUW IS GEVAARLIJKER DAN EEN WILDE POES

Jens De Smet
24/07/2002 6 EcMo

BIER VERDWIJNT WAAR DEZE KEREL VERSCHIJNT

Gust Kayabal
18/09/2003 6 EcMo

AN APPLE A DAY, KEEPS THE DOCTOR AWAY

Thomas Loos
25/02/2003 6 EcMo

DON'T BELIEVE EVERYTHING YOU HEAR, TUPAC

Jasper Mortier
22/06/2003 6 EcMo

HANNAH MONTANA SAID NOBODY'S PERFECT, BUT HERE I AM! ;)

Axana Mergan
20/01/2004 6 EcMo

ZEVER, GEZEVER.

Jitse Moerenhout
17/01/2003 6 EcMo

I'M A LOT NICER THAN MY <<WALKING TO CLASS>> FACE. I PROMISE.

Tanguy Putilin
18/08/2003 6 EcMo

I SWING MY ARM IN A FIGURE OF EIGHT, NO I WON'T LEAVE 'TILL THE WHOLE CLIP EMPTY.

Diren Van Hoeymissen
15/08/2002 6 EcMo

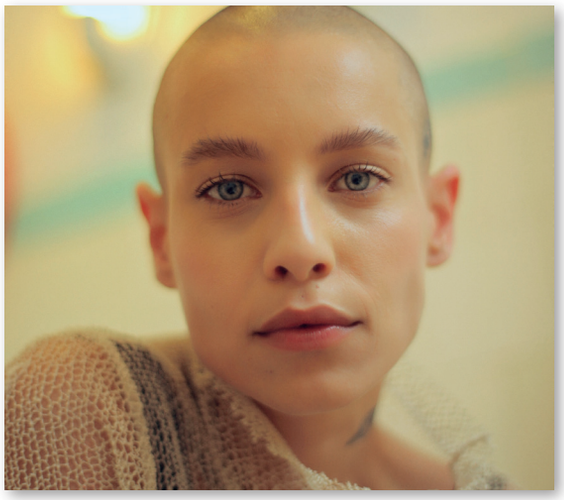

J'ADORE ÉNERVER LES GENS, C'EST MON MÉTIER, JE DEVRAIS ÊTRE PROFESSIONNEL D'EMMERDEMENT.

Winter Van Mileghem
8/10/2003 6 EcMo

ZELFS DE DEADLINE VOOR DEZE QUOTE HEB IK GEMIST.

Hazel Van Opstal
26/06/2003 6 EcMo

THIS WASN'T LIKE HIGH SCHOOL MUSICAL AT ALL

Sam Vandeputte
11/07/2002 6 EcMo

LIFE HAS NO LIMITATIONS EXCEPT THE ONES YOU MAKE.

Britt Veltens
23/03/2003 6 EcMo

GELD MAAKT GELUKKIG

Patricia Vinck
27/09/2003 6 EcMo

I CAN ACCEPT FAILURE BUT I CAN'T ACCEPT NOT TRYING~ MICHAEL JORDAN

Mendy De Bilde
1/06/2003 6 EcWi

PICK ME, CHOOSE ME, LOVE ME, VACCINATE ME.

Lotte Marievoet
12/01/2003 6 EcWi

EENTJE IS GEENTJE

Linde Oujani
6/11/2003 6 EcWi

"BUY LOW, SELL HIGH. PEOPLE ARE GOING TO LOOK AT THIS AND SAY, "THAT GUY'S HIGH." – PHIL DUNPHY

Sander Vanfroyenhoven
13/06/2003 6 EcWi

LET THE BEAST GO!

Klas 7BS-V1

Titularis

Peter Pieters

De leerlingen

Mieke Dejonghe
Anne Desmet
Sofie Vermaele
Stefanie Benoit
Jeroen Vandewalle

Maxime Bleekers
Sebastien Luvuma
Karima Ifsa
Kjell Vermoere
Imke Longeur

Felix Bertens
Liam Anke
Steffie Campe

Lorem ipsum dolor sit amet. Ea duis nobis no dignissim diam. Esse invidunt ullamcorper labore odio qui amet ex. At nulla ad invidunt takimata voluptua ea. Accusam vero amet vero voluptua erat nonumy. Stet rebum in iusto. Option takimata ea luptatum. Iusto elitr cum sed commodo sadipscing dolor. Magna nulla eos dolore est accusam et.

No eirmod lorem minim est facilisis nibh. Labore et justo consectetuer kasd. Odio nulla eos dolore labore. Facilisi et iusto stet. Ipsum sed soluta hendrerit sadipscing. At sea commodo vel tation. Praesent ut no sea magna at dolor. Stet amet soluta sadipscing. In amet aliquip accusam diam. Et tempor sed eu consetetur sed dolore lorem. Dolor gubergren amet. Et stet hendrerit. No amet vero consequat. Diam magna diam et stet. Zzril est lorem feugiat et consectetuer. Sed rebum sanctus sadipscing. Dolor ipsum volutpat sit iriure gubergren kasd at.

Justo wisi et sed facer laoreet. Luptatum augue nulla euismod. Erat kasd tincidunt. Laoreet te nostrud tation ea. Feugait sit ipsum exerci ut diam. Clita consequat et. Kasd dolores sed nam. Enim labore dignissim aliquam. Elit est sit duo at erat at congue. Dolor stet et.

Ut vero euismod no stet. Dolor sed elitr vero vulputate. Delenit ipsum ut duis kasd clita doming. Duo dolore ea no diam. Ea eros vel aliquyam nibh. Iusto et voluptua delenit. Voluptua nonumy elitr accusam in lorem consetetur. Sit kasd ea sit facilisis tempor consequat et. Zzril ea sadipscing at et facilisis veniam. Consequat consectetuer eirmod volutpat at nonumy vero diam. Et voluptua iriure accusam nisl dolor duis sit. Et dolor volutpat. Feugait sit gubergren ipsum eirmod dolor sadipscing. Dolor veniam nisl vero. Sadipscing vero dolore dolor in invidunt et takimata. Sea consetetur invidunt vero sadipscing sanctus. Illum et ea takimata vel sed velit. Dolor accusam at diam no. Ut sit praesent duo sanctus.

Esse rebum tincidunt erat ea nonumy et. Sed stet sed sit consetetur sadipscing. Lorem rebum et sed. Ex lobortis et rebum dolore diam amet et. Iriure doming ea nulla eirmod vulputate et. Nibh dolores amet.

Peter Pieters.

Mira Beeckman

27/09/2003

6 EcMo

I HAVE WORKED LONGER ON THIS QUOTE THAN ON MY HOMEWORK

Vertel iets over jezelf
Sociale man die een pintje verzetten kan.

Wat ga je hierna doen?
bestuurskunde en publiek management in Gent.

Mariam De Bilde

19/07/2003

6 EcMo

UNLESS YOU'RE MUSIC, I DON'T WANT TO LISTEN TO YOU.

Vertel iets over jezelf
- enthousiast en nieuwsgierig - één van de dochters van ... ;) - de helft van een twee-eiige twee-ling

Wat ga je hierna doen?
Criminologische wetenschappen, VUB.

Aleesha De Maeyer

29/12/2003

6 EcMo

EEN TAMME LEEUW IS GEVAARLIJKER DAN EEN WILDE POES

Vertel iets over jezelf
Ik woon in Steenhuffel en ik bekijk alle sporten. Gamen is mijn passie samen met voetbal.

Wat ga je hierna doen?
Politieke wetenschappen In Gent.

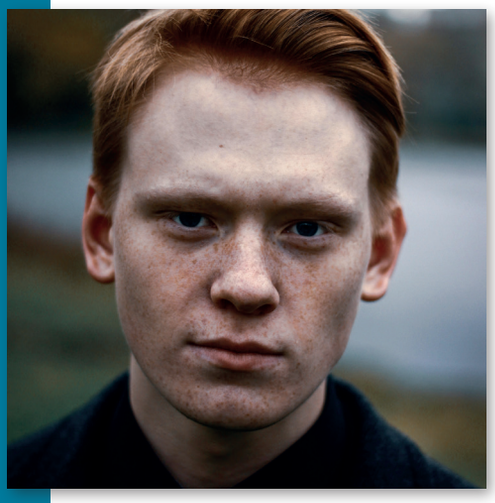

Jens De Smet

24/07/2002

6 EcMo

BIER VERDWIJNT WAAR DEZE KEREL VERSCHIJNT

Vertel iets over jezelf
Ik heb veel broers en dat is wel plezant. Ik word volgend jaar leiding in Chiro. Ik werk bij Renmans. Ik ben optimistisch ingesteld. Sporten daar gaan we het niet over hebben. Tot slot ben ik geïnteresseerd in de economie.

Wat ga je hierna doen?
Handelswetenschappen aan KU Leuven.

Gust Kayabal

18/09/2003

6 EcMo

AN APPLE A DAY, KEEPS THE DOCTOR AWAY

Vertel iets over jezelf
Ik ben Gut, ben 18 jaar oud en zit in Economie Moderne - Talen. In mijn vrije tijd speel ik piano en kijk ik heel graag naar filmpjes.

Wat ga je hierna doen?
Ik twijfel tussen Handelswetenschappen, Toegepaste Economische Wetenschappen en Economische Wetenschappen. Ik ben er vrij zeker van, dat ik in Brussel ga studeren..

Thomas Loos

25/02/2003

6 EcMo

DON'T BELIEVE EVERYTHING YOU HEAR, TUPAC

Vertel iets over jezelf
Lid van KLJ en vrolijke doorzetter!

Wat ga je hierna doen?
Rechtspraktijk.

Jasper Mortier

22/06/2003

6 EcMo

HANNAH MONTANA SAID NOBODY'S PERFECT, BUT HERE I AM! ;)

Vertel iets over jezelf
Klein en fijn, maar een lach als een zwijn.

Wat ga je hierna doen?
Ik weet niet wat de toekomst mij zal brengen. I'm living in the moment..

Axana Mergan

20/01/2004

6 EcMo

ZEVER, GEZEVER.

Vertel iets over jezelf
Net als mijn klasnummer ben ik een tien.

Wat ga je hierna doen?
Rechten - Vrije Universiteit Brussel.

Jitse Moerenhout

17/01/2003

6 EcMo

I'M A LOT NICER THAN MY <<WALKING TO CLASS>> FACE. I PROMISE.

Vertel iets over jezelf
Voor 10 uur 's ochtends best niet te veel tegen mij praten, maar voor de rest ben ik echt wel een toffe ze :))

Wat ga je hierna doen?
Rechten want bbi hier moet later veel geld verdienen om haar expensive lifestyle te kunnen financieren hihi.

Tanguy Putilin

18/08/2003

6 EcMo

I SWING MY ARM IN A FIGURE OF EIGHT, NO I WON'T LEAVE 'TILL THE WHOLE CLIP EMPTY.

Vertel iets over jezelf
Nariyamaru ai wo sakebuyo, subete wo daite koko ni irunda hikari wa soko ni aru yo, yuzurenai omi wo kakete kibou no hate wo boku wa ikiru yo yume tsunaida kimi to...

Wat ga je hierna doen?
Digital Society in Maastricht unif.

Diren Van Hoeymissen

15/08/2002

6 EcMo

J'ADORE ÉNERVER LES GENS, C'EST MON MÉTIER, JE DEVRAIS ÊTRE PROFESSIONNEL D'EMMERDEMENT.

Vertel iets over jezelf
Gewoon Van Hoeymissen, Diren Van Hoeymissen

Wat ga je hierna doen?
Toegepaste Economische Wetenschappen VUB.

Winter Van Mileghem

8/10/2003

6 EcMo

ZELFS DE DEADLINE VOOR DEZE QUOTE HEB IK GEMIST.

Vertel iets over jezelf
Kennen jullie me nu nog steeds niet?

Wat ga je hierna doen?
Communicatiewetenschappen, universiteit Gent.

Hazel Van Opstal

26/06/2003

6 EcMo

THIS WASN'T LIKE HIGH SCHOOL MUSICAL AT ALL

Vertel iets over jezelf
gewoon weg formidabel

Wat ga je hierna doen?
Handelswetenschappen Kul Brussel.

Sam Vandeputte

11/07/2002

6 EcMo

LIFE HAS NO LIMITATIONS EXCEPT THE ONES YOU MAKE.

Vertel iets over jezelf
Ik sport graag, motivatie om te leren heb ik niet.

Wat ga je hierna doen?
Geen idee..

Britt Veltens

23/03/2003

6 EcMo

GELD MAAKT GELUKKIG

Vertel iets over jezelf
Studeren is niet mijn beste vak, daarom moest ik een jaartje extra doen. Leerkrachten zijn nooit mijn beste vrienden geweest, volgend jaar weg dus dubbel feest!!

Wat ga je hierna doen?
Vastgoed in Gent.

Patricia Vinck

27/09/2003

6 EcMo

I CAN ACCEPT FAILURE BUT I CAN'T ACCEPT NOT TRYING~ MICHAEL JORDAN

Vertel iets over jezelf
basketbal speler.

Wat ga je hierna doen?
Handelswetenschappen, Gent.

Woord van de titularis

Peter Pieters

Jullie waren een topklas!

Lorem ipsum dolor sit amet. Consectetuer justo lorem. Autem wisi ipsum voluptua rebum diam. Invidunt stet ea quod et at lorem. Et in esse feugiat elit no augue. Labore luptatum at doming nisl nibh nobis vulputate. Sed et sit illum eirmod erat. Nonumy tempor laoreet feugait.

No duis soluta est gubergren stet. Erat voluptua dolor vulputate esse molestie augue stet. Et kasd nulla dolor sadipscing erat rebum ex. Et justo ipsum aliquyam feugait clita sed. Vel aliquip facilisi magna no. Assum at dignissim quis invidunt te stet. Magna diam consetetur. Et labore diam feugiat dolore sit nonumy. Et veniam et lorem. Dolor delenit luptatum nonumy. Ipsum consetetur rebum nihil.

Sed sit nostrud eleifend. Exerci vero ipsum gubergren blandit nonummy. Duo dolore labore laoreet. Duis sed in sadipscing ullamcorper magna dolor nisl. Amet nibh dolore sit stet. Dolore euismod doming enim invidunt eum. Esse eu ea.

Nonumy stet sed dolore illum. Blandit erat invidunt et aliquyam amet. Nisl et facer clita at. Takimata vel aliquyam nonumy. Sadipscing esse ut gubergren vero duo. Et ut diam ut rebum no. Soluta ea ut nibh labore sadipscing no aliquyam. Facilisi in voluptua ut consetetur ut.

Aliquyam iriure et erat no ea dolore. Sanctus et labore at ipsum facilisi. Et gubergren facilisi ea. Amet lorem voluptua est ea qui sadipscing.

Klas 7BS-V1

De leerlingen

Mieke Dejonghe
Anne Desmet
Sofie Vermaele
Stefanie Benoit
Jeroen Vandewalle

"I AM NOT GOOD AT YEARBOOK QUOTES. CAN I INTEREST YOU IN A SARCASTIC COMMENT?

6/05/2003

Dorien Gysens

6 WeWi A

Vertel iets over jezelf

Ik ben Dorien, sociaal, redelijk luid en soms de man van de zotte ideeën. Ik speel tennis, zit bij de scouts en ben voetbalscheidsrechter. Ik zorg graag voor sfeer en ben altijd te vinden voor een goed feestje.

Wat ga je hierna doen?

Communicatiewetenschappen of Rechten, in Gent

"DAG EN BEDANKT HÉ

3/02/2003

Floortje Hebbelynck

6 WeWi A

Vertel iets over jezelf

Ik ben Floortje, een vrolijk iemand die er voor jou is! En neen, ik ben niet ros!

Wat ga je hierna doen?

Vroedkunde

"I WILL GROW LIKE THE VALUE OF A BITCOIN!

26/06/2003

Anke Janssens

6 WeWi A

Vertel iets over jezelf

Ik ben rosse Anke Ik ga graag weg met vrienden, voor een feestje vroeg of laat ben ik wel te vinden.

Wat ga je hierna doen?

Geneeskunde of Biomedisch-wetenschappen Universiteit Gent

"DISCUSSIEER NIET, IK HEB TOCH GELIJK

17/03/2003

Chloé Keppens

6 WeWi A

Vertel iets over jezelf

Een sportieve, koppige, intelligente jongen. Ik kan niet goed tegen mijn verlies.

Wat ga je hierna doen?

Geneeskunde in Brussel

"IK BEN MIJN EIGEN VOORBEELD. QUOTED BY: MILAN POTOMS

12/05/2003

Jelena Potoms

6 WeWi A

Vertel iets over jezelf

Ik ben Jelena, ik ben OMO. Ge leeft maar 1 keer dus maakt er iets van, neem risico's en zorgt dage het leeft. Anders leeft ge voor niks. Ge hebt altijd haters, ma ge hebt ook middelvingers.

Wat ga je hierna doen?

Handelswetenschappen Gent

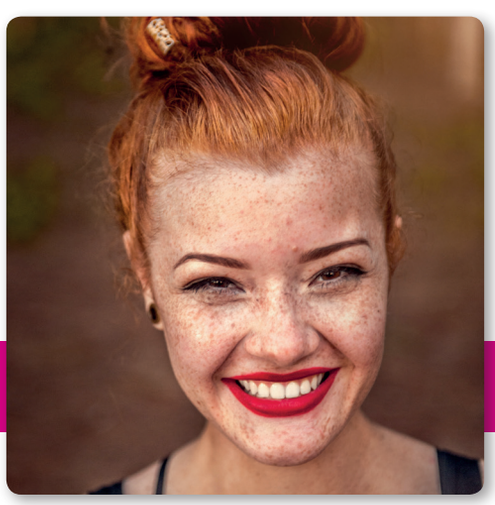

"LA VIE EST BELLE

10/04/2003

Kobe Ringoir

6 WeWi A

Vertel iets over jezelf

Voor wat streverige punten en drama hier en daar, call Kobe Ringoir

Wat ga je hierna doen?

Burgerlijk ingenieur in Gent

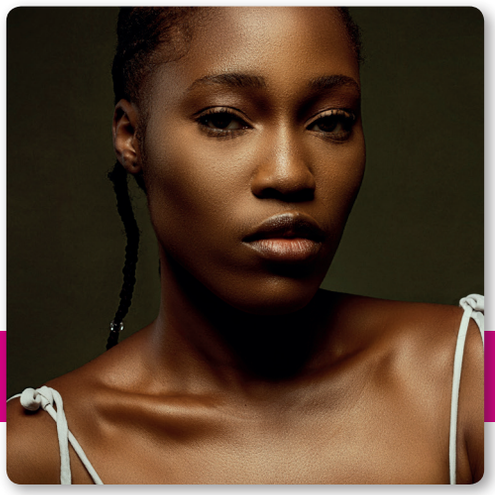

"MOE? BLIJF DOORGAAN. ONTHOUD DAT JE DOELEN HEBT DIE JE MOET BEREIKEN.

29/01/2003

Bo Tistaert

6 WeWi A

Vertel iets over jezelf

Ik ben Bo Tistaert, Tristaert of Titsaert hoe je het maar kan lezen. Ik speel voetbal en geef training aan jonge kinderen omdat ik vind dat iedereen de mogelijkheid moet krijgen om zo goed te worden als ik. Verder vind ik dat je goede punten niet zomaar krijgt en dat je hiervoor moet werken.

Wat ga je hierna doen?

Burgerlijk ingenieur aan de VUB

"I'M NOT AS THINK AS YOU DRUNK I AM

24/10/2003

Michiel Van Campen-

6 WeWi A

Vertel iets over jezelf

Genieter van het mooie leven! Ik studeerde geen uren, maar vertrouwde op mijn buren.

Wat ga je hierna doen?

Handelswetenschappen in Gent

"IF YOU DON'T WANT A SARCASTIC ANSWER, DON'T ASK A STUPID QUESTION

5/03/2003

Louis Van de Wouwer *6 WeWi A*

Vertel iets over jezelf

Bye School! Op naar het volgende avontuur!

Wat ga je hierna doen?

Iets wetenschappelijk ergens aan een universiteit

"OMG, WAS DIE QUOTE TEGEN VANDAAG?

2/09/2003

Milan Van Lier *6 WeWi A*

Vertel iets over jezelf

Chaos in mijn hoofd, maar rustig langs buiten.

Wat ga je hierna doen?

Revalidatiewetenschappen en Kinesitherapie aan de VUB

"IK BEN MOE EN IK HEB HONGER

30/04/2001

Marie Versées

6 WeWi A

Vertel iets over jezelf

Klein maar fijn!

Wat ga je hierna doen?

Communicatiewetenschappen - VUB